

Auf unserer Webseite www.caredia.de können Sie kostenlos und unverbindlich eine Informationsmappe inklusive Demo-CD anfordern.

- Zeit sparen mit der *caredia*[®]-touchDOKU -

Die *caredia*[®]-touchDOKU ist neun Monate lang in einem Pflegeheim getestet worden:

Mit einem beeindruckenden Ergebnis:

Auf einer Pflegeheim-Station mit 21 Bewohnern wurden in einem Monat ca. 9500 Pflegevorgänge dokumentiert. Das sind täglich durchschnittlich 15 Dokumentationsvorgänge pro Bewohner. Fast das Doppelte als vorher handschriftlich festgehalten wurde.

Die *caredia*[®]-touchDOKU hatte keinem Mitarbeiter technische Probleme bereitet.

Ein handschriftlicher Dokumentationsvorgang, der normalerweise ca. 20-30 Sekunden dauert, konnte innerhalb von 5-8 Sekunden durchgeführt werden.

Überschlagsrechnung:

9500 handschriftliche Dokumentationsvorgänge
x 25 Sekunden
= **65,98 h Arbeitszeit**

9500 *caredia*[®] Dokumentationsvorgänge
x 7 Sekunden
= **18,48 h Arbeitszeit**

Die *caredia*[®]-touchDOKU beansprucht **nur ca. ein Viertel** der vorher benötigten Dokumentationszeit.



TELCAT MULTICOM GmbH

Sudetenstraße 10

D-38239 Salzgitter

Telefon +49 (0) 53 41/21-88 88

Telefax +49 (0) 53 41/21-88 99

E-Mail info@telcat.de

Internet www.telcat.de

www.caredia.de

 **caredia[®]**
Pflege mit System



Herausforderung in der Stationären Altenpflege

Um den gesetzlichen Anforderungen gerecht zu werden, sind Pflegeheime verpflichtet einen enormen Verwaltungsaufwand zu betreiben.

caredia® unterstützt Sie

- ❖ bei der Formulierung von Zielen der Pflege
- ❖ bei der Planung von Maßnahmen
- ❖ bei der exakten Durchführung
- ❖ bei der umfassenden Dokumentation der durchgeführten Maßnahmen
- ❖ und der Ergebnisüberprüfung

Das ist caredia®:

- ❖ Eine kompakte Lösung für Pflegeplanung, Dokumentation und Dienstplanung.
- ❖ Entwickelt für den Einsatz in der Stationären Altenpflege.
- ❖ Ausgerichtet an den gesetzlichen Anforderungen.
- ❖ Verbessert durch vereinfachte Verfahrensabläufe die Qualität der Dokumentationsbeiträge
- ❖ Beinhaltet umfassende Schnittstellen zu anderen Programmen wie Abrechnungssystemen, Finanzbuchhaltung oder Personalabrechnung.
- ❖ Schnell zu installieren, leicht zu erlernen, sofort einsetzbar.

... die intelligente und zeitsparende Lösung zur vereinfachten Dokumentation in Pflegeheimen!

Die Vielzahl der caredia® Software-Module lassen sich individuell zusammenstellen:

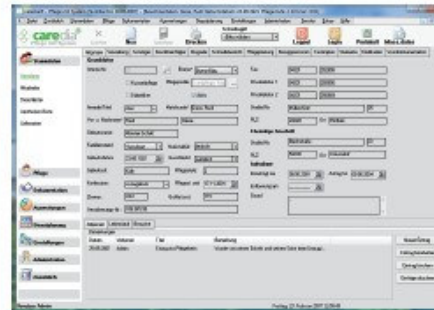

Stammdatenverwaltung

Anlegen und Verwalten der Stammdaten von Bewohnern, Mitarbeitern, Dienstleistern, Lieferanten, Apothekern und Ärzten.

Pflegedokumentation

Dokumentation von Medikation, Vitalwerten, Dekubitusrisiko und Wunden etc. sowie Pflegeplanung.

Dienstplanung

Planung und Verwaltung von individuellen Schichtplänen, Urlauben, Arbeitszeiten und Überstunden.

Auswertungen

Übersichtliche Zusammenfassung der Bewohner-, Mitarbeiter-, Pflege-, und Dienstleisterdaten.

caredia® liefert eine Netzwerklösung aus **Touchterminals** und **Zentralrechner**, sowie die Möglichkeit zur Nutzung **weiterer Hardware-Komponenten**:

- ❖ Schwesternrufanlagen
- ❖ Anbindung an die Telefonanlage
- ❖ Server-Datensicherungssysteme
- ❖ Identifikationssysteme

Die caredia® - touchDOKU Terminals sind für den Pflegebereich eine echte Innovation.

unkomplizierte Dateneingabe durch Fingerdruck
+ direkte Datenübermittlung an den Zentralrechner
= beträchtliche **Zeitersparnis** und steigende **Qualität** in der Pflegedokumentation

Keine Fehler durch Ungleichzeitigkeit von Dokumentation und Maßnahme durch verschiedene Pflegekräfte mehr möglich! Alle Daten werden direkt an den Zentralrechner übermittelt.

